





# Prise en charge des toxicités des immunothérapies



**ICM - Institut du Cancer de Montpellier**  
**Salle de conférences Épidaure**  
**Vendredi 5 avril 2024**  
**8h45 - 16h30**

## Comment venir à l'ICM ?

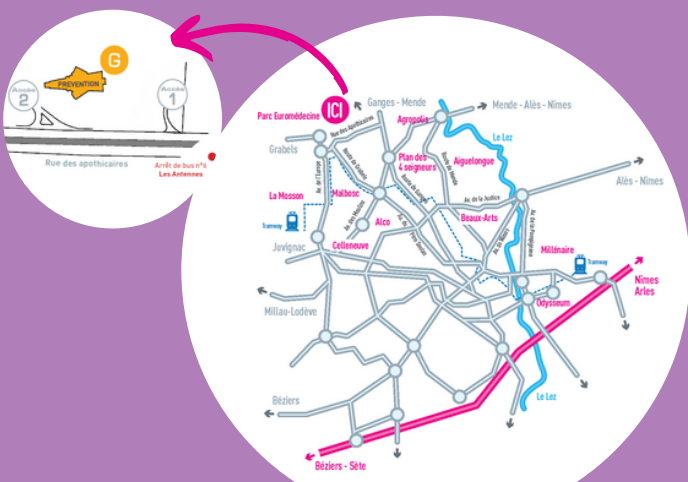
-  **Par l'autoroute côté Ouest :**  
Sortie n°32 « Saint-Jean-de-Védas ». Suivre Montpellier Centre, La Mosson, Ganges.
- Par l'autoroute côté Est :**  
Sortie n°29 « Montpellier Est ». Suivre Antigone, Millau, Hôpitaux-Facultés, Ganges. Puis prendre direction Parc Euromédecine, Ganges.
-  Depuis le centre-ville, suivre Hôpitaux-Facultés, Ganges. Prendre le tramway direction « Mosson » (Ligne 1), puis descendre à la station « Occitanie » - Continuer par le bus n°6 jusqu'à l'arrêt : « Les Antennes » - Continuer sur la rue des Apothicaires vers le Bâtiment G "Prévention".



## Contactez l'École du Cancer :

-  +33 (0)4 67 61 47 40
-  [EcoleCancerMontpellier@icm.unicancer.fr](mailto:EcoleCancerMontpellier@icm.unicancer.fr)
-  Plateforme d'inscription

## Restons connectés ...

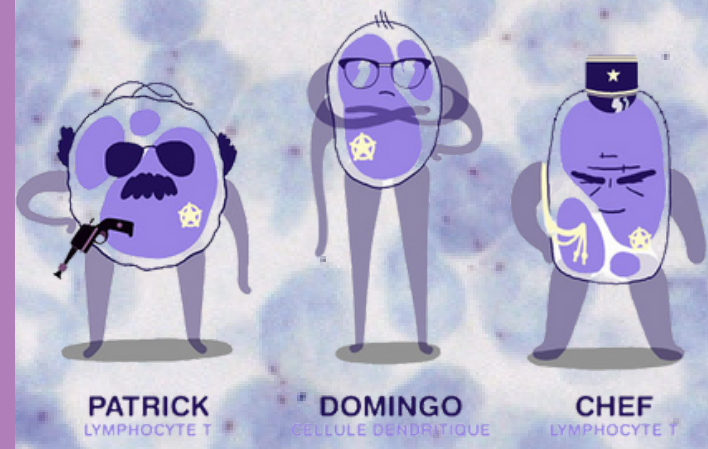

**Inscription gratuite**



5/04/24



7h15



Salle de conférences Épidaure  
Département de Prévention de l'ICM - Bâtiment G  
208, avenue des Apothicaires  
34090 MONTPELLIER

## Coordinateurs médicaux :

Dr Alexandre MARIA  
Pr Xavier QUANTIN

## Coordinateurs paramédicaux :

Mme Stéphanie DAVY

8h45

Accueil & Visite des stands

9h00

Introduction - Dr Alexandre MARIA et Pr Xavier QUANTIN

9h15

Nouveautés 2023 en immuno-oncologie - Dr Quentin THOMAS

9h45

Cancers mammaires stades précoces - Pr William JACOT et Dr Marian GUTOWSKI

10h15

Pause & Visite des stands

10h30

Toxicités hépatiques : revisiter la classification CTCAE - Dr Lina HOUNTONDJI

10h45

Cholangites immuno-induites - Dr Lucy MEUNIER

11h00

Hémophagoytose lymphohistiocytaire immuno-induite - Dr Benjamin JAUZELON

11h15

PLEX-ICI : place des plasmaphérèses pour la gestion des toxicités graves - Dr Camille VUILLET

11h30

Toxicités cardiaques - Dr Jennifer CAUTELA

12h00

RCP ToxImmun : synthèse de l'année 2023 - Dr Alexandre MARIA

[Suite du programme sur  
la dernière page]

# Je m'inscris

Inscription gratuite

> Rapidement en ligne :

[ecoleducancer.upility.com](http://ecoleducancer.upility.com)

ou

> Je complète le bulletin :

Nom

Prénom

Spécialité

Établissement

CP Ville

Téléphone

Email

Je retourne mon bulletin-réponse par mail à :

**L'École du Cancer de Montpellier**

12h15 Buffet & Visite des stands

13h30 Radio-immunothérapie - Dr Pierre BOISSELIER

14h00 Immunothérapie chez le patient transplanté d'organe (rein) - Dr Tess VAN MEERHAEGE

14h30 Ateliers :

1

Salle de conférences

Gestion des toxicités  
rhumatologiques

Dr Gaël MOUTERDE

2

Médiathèque

Gestion des toxicités  
cardiaques

Dr Jennifer CAUTELA

PM1

Salle Épidaure 2 (niv -1)

Rôles de l'IPA en  
immuno-oncologie

Mme Jessica MARTINEZ

15h15 Pause & Visite des stands

15h45 Reprise des Ateliers :

3

Salle de conférences

Gestion des toxicités  
endocriniennes

Dr Sarah FODIL-CHERIF

4

Médiathèque

Cas cliniques, raisonnement  
en immunotoxicité

Dr Philine WITKOWSKI-  
DURAND-VIEL

PM2

Salle Épidaure 2 (niv -1)

Gestion des toxicités  
cutanées

Mme Astrid CASTAMAGNE  
et Dr Blanche BERGERET

16h30 Conclusion : fin de la journée



**Ils nous soutiennent :**

AstraZeneca



Bristol Myers Squibb

Eisai

IPSEN  
Innovation for patient care



RESILIENCE